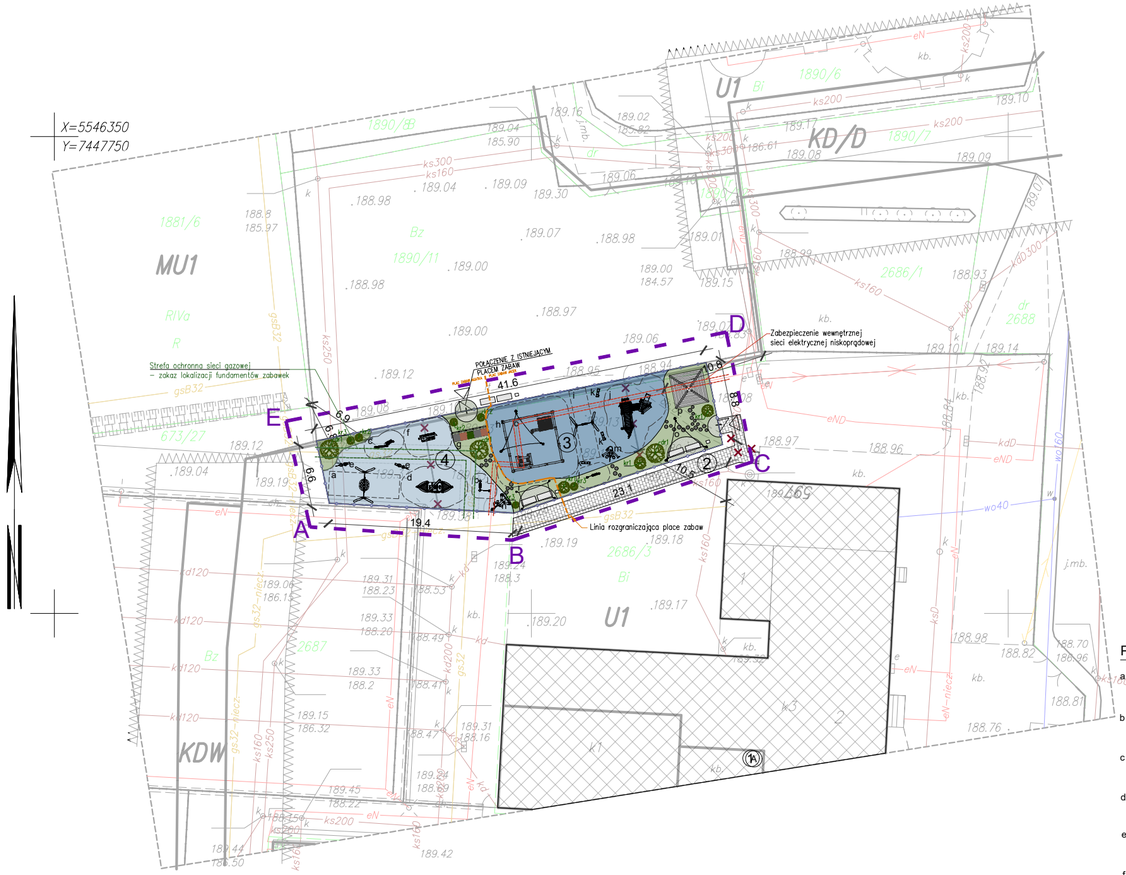

Niniejsza mapa w swej treści nie zawiera projektowanych sieci uzbrojenia terenu uzgodnionych na naradach koordynacyjnych. Brak opinii na dzień opracowania.

LEGENDA:

Linia rozgraniczająca przeznaczenie w MPZP

Nieprzekraczalna linia zabudowy

U1..... – Oznaczenia przeznaczenia terenu wg MPZP

"INFGEO" mgr inż. Bogdan Bukowski
32–005 Niepołomice, Staniątki 836, tel. 604 785 327

MAPA DO CELÓW PROJEKTOWYCH

sekcja: 7.125.14.18.3.2	skala 1:500
woj. małopolskie Powiat: wielicki Jedn. ewid.: Niepołomice–G [121904_5] Obr.: Wola Batorska [0007]	Obiekt: Wola Batorska dz. 2686/3 Układ wsp.: 2000/21 Układ odniesienia: PL–EVRF2007–NH ID: 6640.256.2025
Mapa zgodna z terenem na miesąc: styczeń 2025r.	

Służebności gruntowych nie badano

sporządził:
geodeta uprawniony
mgr inż. Bogdan Bukowski
nr upr. zaw. 19070
Nr ks. robót: 014/2025
data 28–01–2025r

Poświadczam, ze niniejszy dokument został opracowany w wyniku prac geodezyjnych i kartograficznych, których rezultaty zawiera operat techniczny pozytywnie zweryfikowany. Jednocześnie informuję, że jestem świadomy odpowiedzialności karnej za złożenie fałszywego oświadczenia

Identyfikator zgłoszenia prac	**6640–256–2025**
Organ służby geodezyjnej, który otrzymał zgłoszenie	**STAROSTA WIELICKI**
Wykonawca prac geodezyjnych	**"INFGEO" Bogdan Bukowski Staniątki 836 32–005 Niepołomice**
Nr oraz data sporządzenia dokumentu zawierającego wynik pozytywnej weryfikacji	**Protokół weryfikacji 6640.256.2025_92271 z dn. 04.02.2025 r.**
Imię i nazwisko oraz nr uprawnień zawodowych kierownika prac	**mgr inż. Bogdan Bukowski nr upr. zaw. 19070**

Geodeta uprawniony
Nr upr. 19070
mgr inż. Bogdan Bukowski
podpis.....

LEGENDA:

A – E ZAKRES OPRACOWANIA = FRAGMENT DZIAŁKI NR 2686/3;

PROJEKTOWANE WEJŚCIE NA PLAC ZABAW

1 BUDYNKI ISTNIEJĄCE

A ISTNIEJĄCY BUDYNEK SZKOŁY II

2 PROJEKTOWANY CIĄG PIESZY

3 PROJEKTOWANY PLAC ZABAW "JACEK"

4 PROJEKTOWANY PLAC ZABAW "AGATKA"

PROJEKTOWANE NOWE OGRODZENIE PLACU ZABAW O WYS. 1 m

PROJEKTOWANA FURTKA O SZER. 1,2 m

PROJEKTOWANE CHODNIKI, PLACE Z KOSTKI BRUKOWEJ

PROJEKTOWANY TEREN ZIELONY - TRAWA

PROJEKTOWANA MATA PRZEROSTOWA - TEREN ZIELONY

PROJEKTOWANA NAWIERZCHNIA BEZPIECZNA W KOLORZE NIEBIESKIM RAL5024

PROJEKTOWANA NAWIERZCHNIA BEZPIECZNA W KOLORZE NIEBIESKIM RAL5019

PROJEKTOWANE PRZEJŚCIA Z PNI DRZEW

PROJEKTOWANE ŁAWKI - prod. ref. Vinci Play, Robinia RB1390 lub inny równoważny

PROJEKTOWANE KOSZE NA ŚMIECI - prod. ref. Vinci Play, Robinia RB1395 lub inny równoważny

PROJEKTOWANE DRZEWA

PROJEKTOWANE KRZEWY

ELEMENTY DO LIKWIDACJI

PLACE ZABAW - URZĄDZENIA:

a HUŚTAWKA Z "BOCIANIM GNIAZDEM" - prod. ref. Vinci Play, Robinia RB1423 lub inny równoważny

b TABLICA EDUKACYJNA Z ZEGAREM, ALFABETEM I LICZYDŁEM - prod. ref. Vinci Play, Robinia RB1343 lub inny równoważny

c ZABAWKI MUZYCZNE - prod. ref. Vinci Play, Robinia RB1339 lub inny równoważny

d STATEK PIRACKI - prod. ref. Vinci Play, Robinia RB1234 lub inny równoważny

e ZABAWKA KROKODYL - prod. ref. Vinci Play, Robinia RB1323 lub inny równoważny

f ZABAWKA KUCHNIA - prod. ref. Vinci Play, Robinia RB1330 lub inny równoważny

g ŚCIEŻKA SENSORYCZNA Z 5 KWATERAMI

h DUŻA PIASKOWNICA Z DOMKIEM DO ZABAWY PIASKIEM I SAMOCHODEM - prod. ref. Vinci Play, Robinia RB1333 lub inny równoważny

i HUŚTAWKA POJEDYNCZA - prod. ref. Vinci Play, Robinia RB1421 lub inny równoważny

j ZESTAW ZE ZJEŻDŻALNIĄ, TUNELEM I MOSTKIEM - prod. ref. Vinci Play, Robinia RB1309 lub inny równoważny

k DREWNIANE AUTKO - prod. ref. Vinci Play, Robinia RB1324 lub inny równoważny

l TABLICA KREDOWA - prod. ref. Vinci Play, Robinia RB1341 lub inny równoważny

m ŻYRAFA - prod. ref. Vinci Play, Robinia RB1322 lub inny równoważny

n LEW - prod. ref. Vinci Play, Robinia RB1321 lub inny równoważny

o ZADASZENIE ŻAGIEL TRÓJKĄTNY - prod. ref. Vinci Play, Robinia RB1387 lub inny równoważny

p ALTANA O WYM. 3,5 x 3,5 m Z ZESTAWEM STÓŁ Z ŁAWKAMI - prod. ref. zestaw ze stołem i ławkami Vinci Play, Robinia RB1393 lub inny równoważny

r ZADASZENIE ŻAGIEL PROSTOKĄTNY o wym. 3,2 x 1,6 m

NASADZENIA:

dr1 Magnolia (Magnolia) 'Heaven Scent' - 3 szt.

kr1 Jaśminiowiec (Philadelphus) 'Virginal' - 3 szt.

kr2 Pięciornik krzewiasty (Potentilla fruticosa) 'Red Ace' - 3 szt.

kr3 Pięciornik krzewiasty (Potentilla fruticosa) 'Tilford Cream' - 3 szt.

ZABEZPIECZENIA INSTALACJI:

—gs32— STREFA OCHRONNA SIECI GAZOWEJ - 0,5 m z każdej strony

—eN— ZABEZPIECZENIE FRAGMENTU PRZYŁĄCZA ELEKTOENERGETYCZNEGO

UWAGI:

- rysunki architektoniczne rozpatrywać łącznie z częścią opisową;
- ewentualne rozbieżności lub kolizje zgłaszać Projektantowi niezwłocznie po ich wykryciu;
- poprawność wymiarów należy bezwzględnie sprawdzić na budowie;
- plac zabaw należy wykonać w II etapach zgodnie z rys. etapowania inwestycji PZT – 02 oraz opisem;
- zabezpiecznie wewnętrznej sieci elektrycznej niskoprądowej należy wykonać w ETAPIE I;

Obiekt:
"Przebudowa, rozbudowa i doposażenie placu zabaw przy Klubiku Dziecięcym "Jacek", znajdującym się w Szkole Podstawowej im. Witolda Witosa w Woli Batorskiej 597 na dz. nr 2686/3, 2687; 673/27; 1890/11 gmina Niepołomice."

Inwestor:
GMINA NIEPOŁOMICE
Plac Zwycięstwa 13
32-005 Niepołomice

Data:
KWIECIEŃ 2025

ARP MANECKI ARCHITEKCI
S. P. Z O. O. UL. WIELOPOLE 18B 31-072 KRAKÓW NIP: 6762574406 E-MAIL: ARP.BIURO@GMAIL.COM TEL.: (12) 422 55 70

	FUNKCJA	NAZWISKO	NR UPRAW.	SPECJALNOŚĆ	PODPIS
Projektant generalny:	dr inż. arch.	M.MANECKI	MPOIA/036/2009	Architektura	
Współpraca projektowa:	mgr inż. arch.	S. MYCA-SKORUPA		Architektura	
Sprawdzający:	mgr inż.arch.	M.ŚLEBIODA	MPOIA/019/2003	Architektura	

Stadium: PROJEKT WYKONAWCZY

Treść rysunku: Projekt zagospodarowania terenu

Skala: 1:500

Nr rysunku: PZT-01